ЗАТВЕРЖЕНО
Протокол комісії з реорганізації
Державної іпотечної установи
від 28 грудня 2023 р. № 9
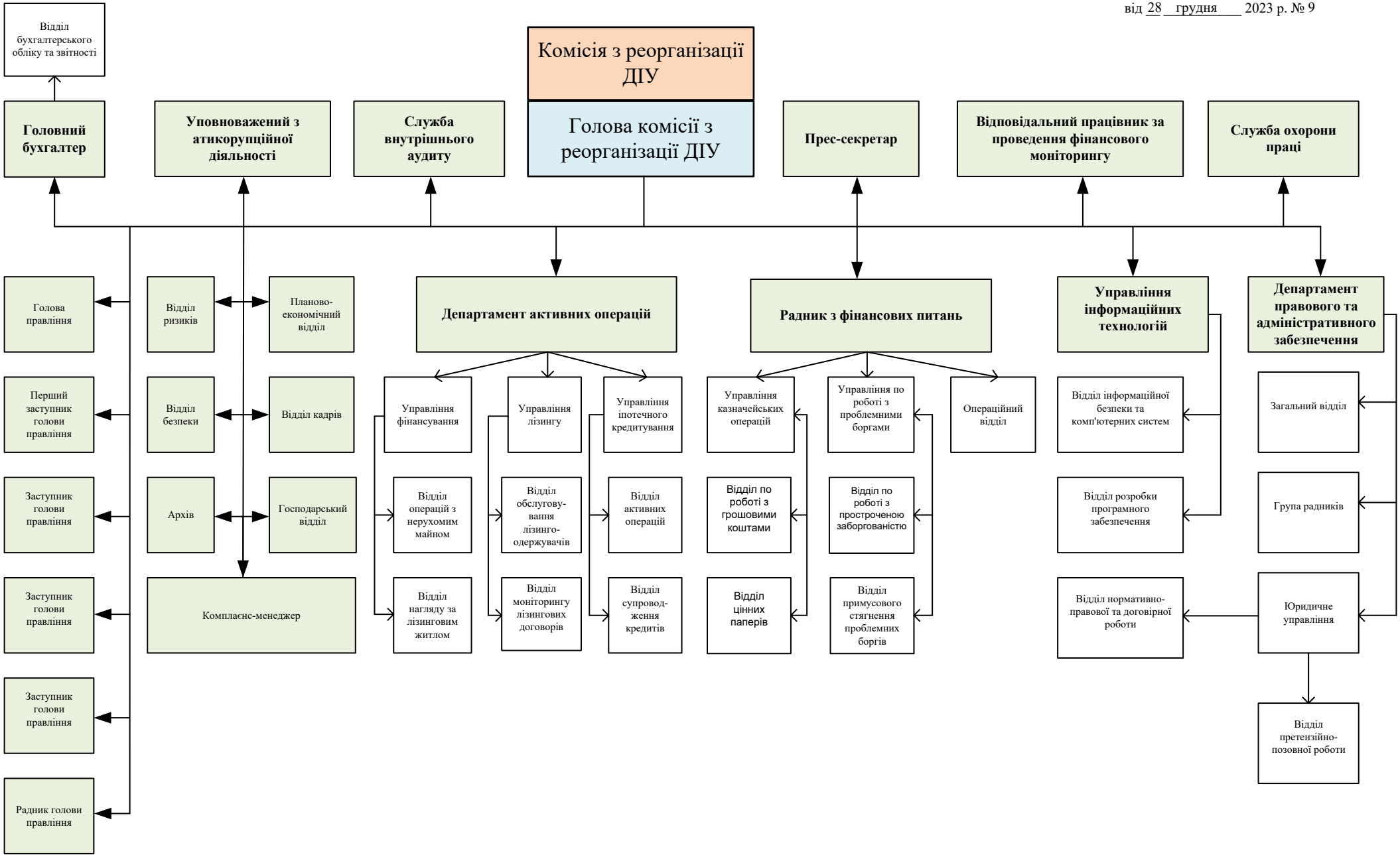
ОРГАНІЗАЦІЙНА СТРУКТУРА
Державної іпотечної установи